

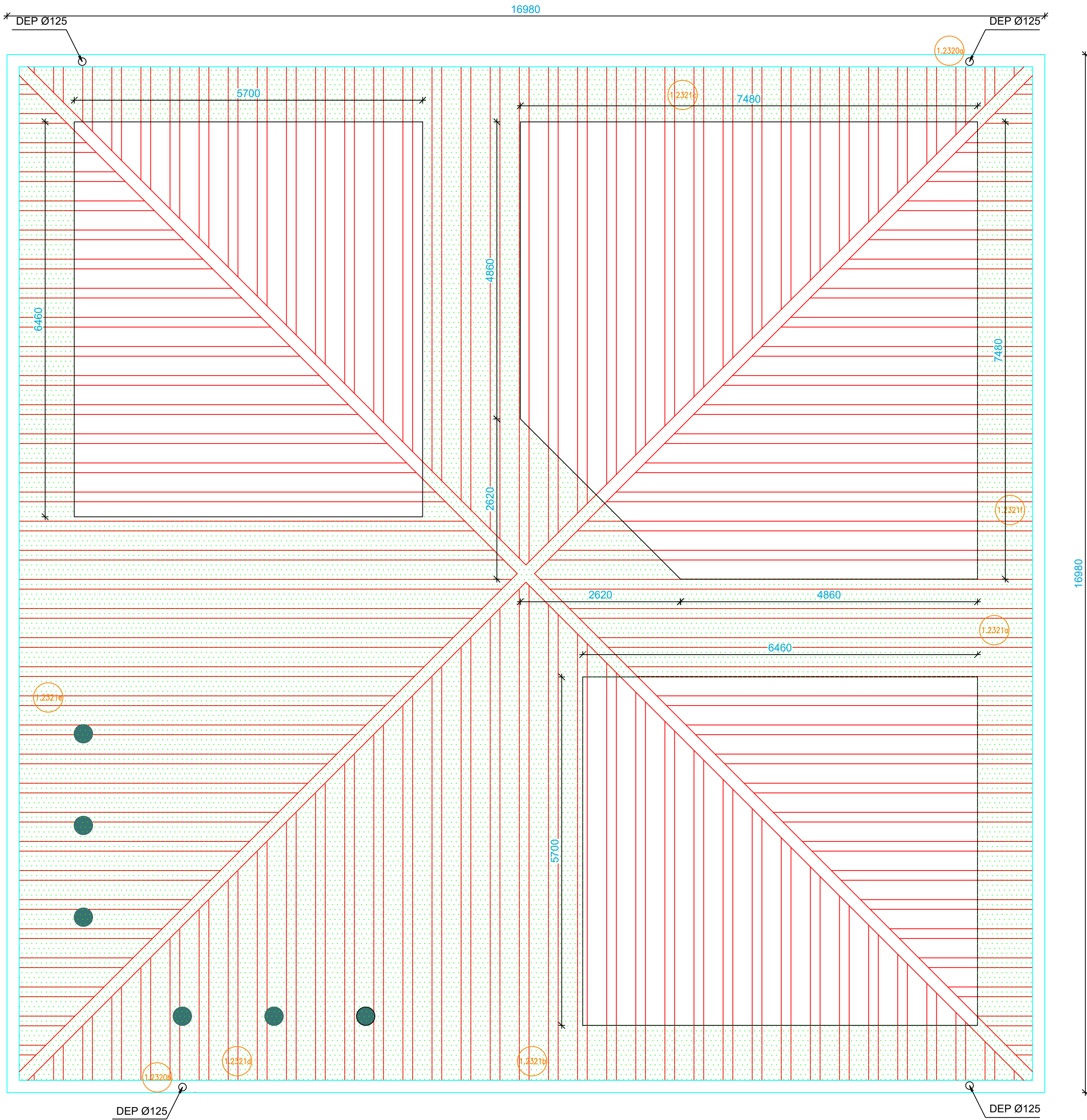

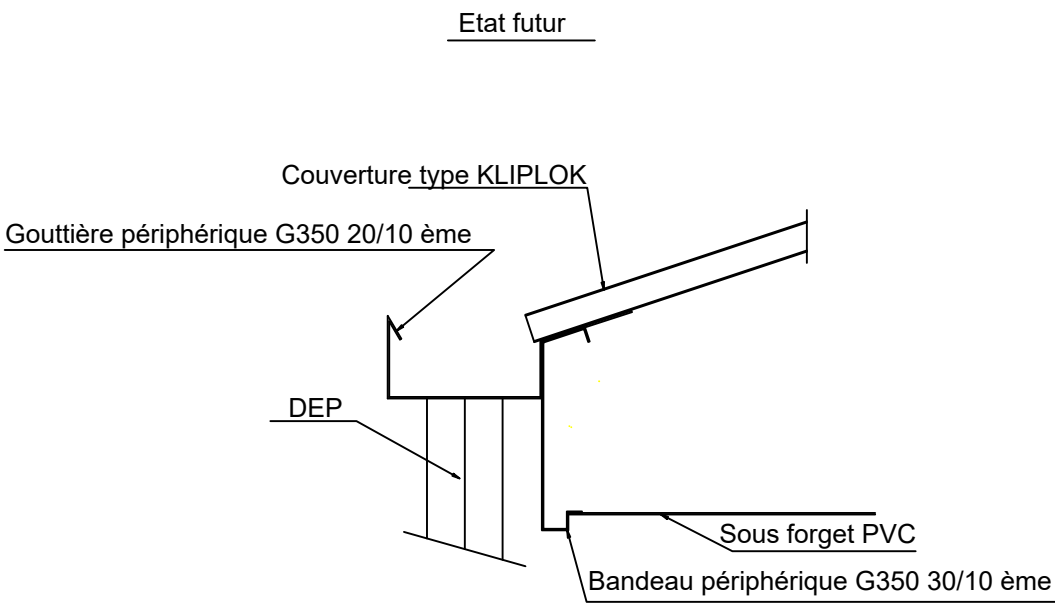

TOITURE - Vue en plan

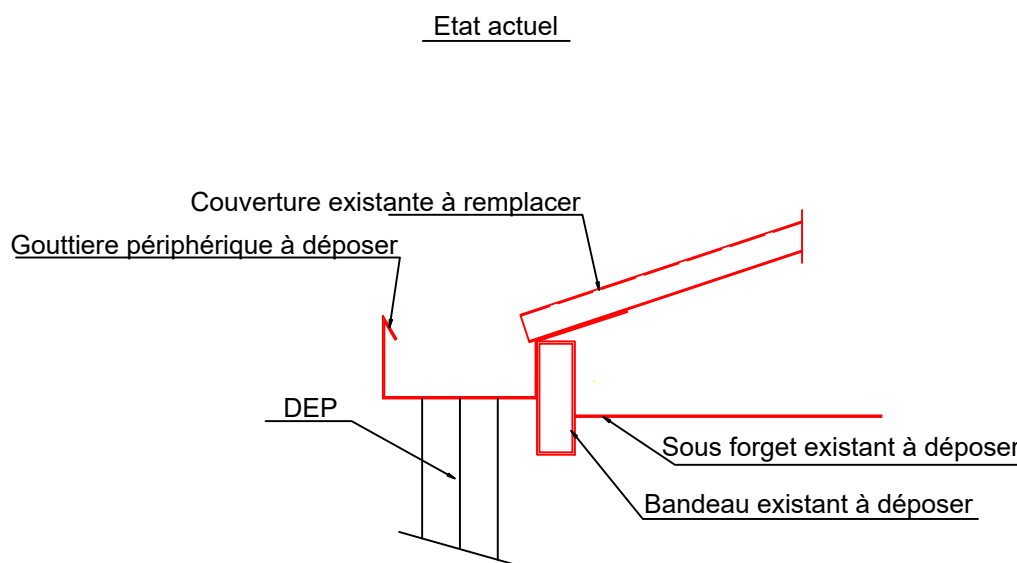

DETAIL GOUTTIERE - BANDEAU - SOUS-FORGET



		minimum	renovation
1.2320a	DEP à refixer	02	
1.2321a	Gouttières neuves, sous forget à changer	06	

-  dépose et repose sous forget
-  dépose et repose tôle
-  repérage diagnostic

-HYPOTHESES DE CALCUL-

Action climatique :  
Vb,0 = 41.2 m/s ; Rugosité du terrain : Catégorie 0  
Référentiel de calcul :  
Eurocode 0, 1 et 3  
Matériaux :  
Nuance acier S 235  
Boulons : Classe 8.8  
Cordon de soudure : a = 3mm ou 7mm



**M.M.W. ARCHITECTURE**  
Tribu de Thuahaick B.P. 595 We - 98820 Lifou  
2 rue Pierre Lecole - Parc de Normandie - 98800 Nouméa  
Tel : (+687)45.48.00 - Fax : (+687)45.48.00  
Tel : (+687)23.64.20 - Fax : (+687)23.64.20  
Email : secretariat.mmw@mmw.nc



**ARCHIFALE**  
BP 61- Mata utu - 98 600 Wallis & Futuna  
Tel : (+681)82.12.74 - (+681)72.12.74  
Email : hakomani.petelo@architectes.org  
archifale@hakomani.com



**STRUCTURE CONCEPT**  
Imm. le Cap-Horn 2A - rue Lapérouse,  
Fog Blanchot - 98 800 Nouméa  
Tel : (+687)25.95.52 - Fax : (+687)25.95.02  
Email : direction@structureconcept.nc



**INGENC**  
121 rue Jacques Lékane - 98 857 NOUMEA  
Tel : (+687)24.87.16  
Email : cedric.taure@ingenc.nc  
pauline.rousseau@ingenc.nc



**Sigma Ingenierie**  
1 Rue Isidore Le Goupils - 98 800 Nouméa  
Tel / Fax : (+687)27.12.82  
Email : vincent.gaillard@sigma.nc  
jeel.beaumont@sigma.nc



**ILES SECURITE SERVICES**  
228 Rue Georges Lèques - 21 Normandie  
BP 2025 - 98874 Pont des Français  
Tel : (+687)44.95.57 - Fax : (+687)44.95.67  
Email : david.lemoine@es2.nc



**GEOME**  
13 rue du 5 Mai - BP 14402 - 98 802 Magenta  
Tel : (+687)28.24.82  
Email : geome.energie@gmail.com

**REHABILITATION ET EXTENSION  
DU LYCEE D'ETAT DE WALLIS & FUTUNA  
- ILES DE WALLIS & FUTUNA**

D.C.E.	PROJET	
D O S S I E R  D E N T R E P R I S E S  C O N S U L T A T I O N	PLANCHE CHARPENTE N° CM L-001	
	DESSINS	VISA
	BATIMENT L VESTIAIRE EPS	 <p>Maîtrise d'ouvrage : Administration supérieure des Iles Wallis &amp; Futuna BP 16 - Havelu 98 600 Uvea</p> <p>Assitant Maîtrise d'ouvrage : SECAL - Société d'Equipeement de la Nouvelle-Calédonie</p> 
	PLAN CHARPENTE - TOITURE	
	DETAIL GOUTTIERE - BANDEAU - SOUS-FORGET	
ECHELLE : 1/10° ET 1/50°		Date : le 10 MARS 2025
MODIFICATIONS		DATE